

Schöner unsere Stadt und ihre Ortsteile – Hände weg!

Wenn Post vom Bürgermeister im Briefkasten liegt,



... gibt es nur einen Verdacht, der sich so artikuliert:

„Bist du mal wieder zu schnell gefahren? Oder hast du falsch geparkt?“

In diesem Fall ist der Verstoß gegen die städtische Ordnung schwerwiegender: es wurden unbemächtigt Blumen auf gemeindeeigenes Land gepflanzt. Verwerflicher wäre wohl nur, ein Putin-Denkmal auf öffentlichen Grund und Boden zu setzen.

Stadt Staßfurt

Der Oberbürgermeister



Stadt Staßfurt • Postfach 1164 • 39401 Staßfurt

Familie
Dr. Ernst Herbst
Im Winkel 11

39443 Staßfurt Atzendorf

Fachbereich: II
Fachdienst/ Serviceeinheit: Planung, Wirtschaftsförderung und Liegenschaften
Bearbeiter/in: Frau Schütte
Telefon: 03925-981342
Straße: Steinstraße 19
Zimmer: 201
E-Mail: daniela.schuette@stassfurt.de

Sprechzeiten:
Mo 9.00 – 12.00 Uhr
Di 9.00 – 12.00 Uhr 13.00 – 18.00 Uhr
Do 9.00 – 12.00 Uhr 13.00 – 16.00 Uhr
Fr 9.00 – 12.00 Uhr

BürgerService zusätzlich Sa von 9.00 – 12.00 Uhr

Ihr Zeichen

Ihre Nachricht

Unser Zeichen
1320-12-96/Nr.11

Datum
27.08.2015



Bepflanzungen eines Teilstückes des gemeindeeigenen Flurstückes 96 der Flur 12 in Atzendorf; Rasenfläche und Blumenrabatte vor dem Haus Im Winkel 11

Sehr geehrter Herr Dr. Herbst,
sehr geehrte Frau Herbst,

während einer Ortsbegehung am 15.07.2015 ist mir die vor Ihrem Haus angelegte Rasenfläche nebst Blumenrabatte aufgefallen. Die Anlage macht einen gepflegten Eindruck. Dennoch, sie befindet sich auf gemeindeeigenem Grund. In unseren Unterlagen liegen keinerlei Nutzungsvereinbarungen vor, die Sie ermächtigen, das Grundstück zu bepflanzen, etc..

Ich frage daher bei Ihnen höflichst an, wie es zur Anlage dieser Rasenfläche nebst Blumenrabatte kam und wer die Pflege betreibt. Eventuell haben Sie ja darüber Unterlagen, der früher für Ihren Ort zuständigen Gemeindeverwaltungen.

Anderenfalls wird in unserem Hause erwogen, mit Ihnen diesbezüglich eine Pflegevereinbarung abzuschließen, welche Ihnen die Bewirtschaftung der Fläche unter Erteilung einiger Auflagen (keine Baumanpflanzungen etc.) weiterhin gestattet. Die Erhebung einer Nutzungsgebühr ist derzeit nicht vorgesehen.

Für die schriftliche Beantwortung meiner o. g. Anfrage, merke ich mir den 09.09.2015 vor.

Mit freundlichem Gruß
im Auftrag



Daniela Schütte

Bankverbindung:
Salzlandsparkasse
IBAN DE30800555003021100880
BIC NOLADE21SES
Gläubiger-Identifikationsnummer
DE05AZZ00000021316

Postanschrift:
Hohenerleberer Str. 12, 39418 Staßfurt
Telefon: 0 39 25 / 981 - 0
Fax: 0 39 25 / 981-205

Internet: www.stassfurt.de
E-Mail: stadt@stassfurt.de

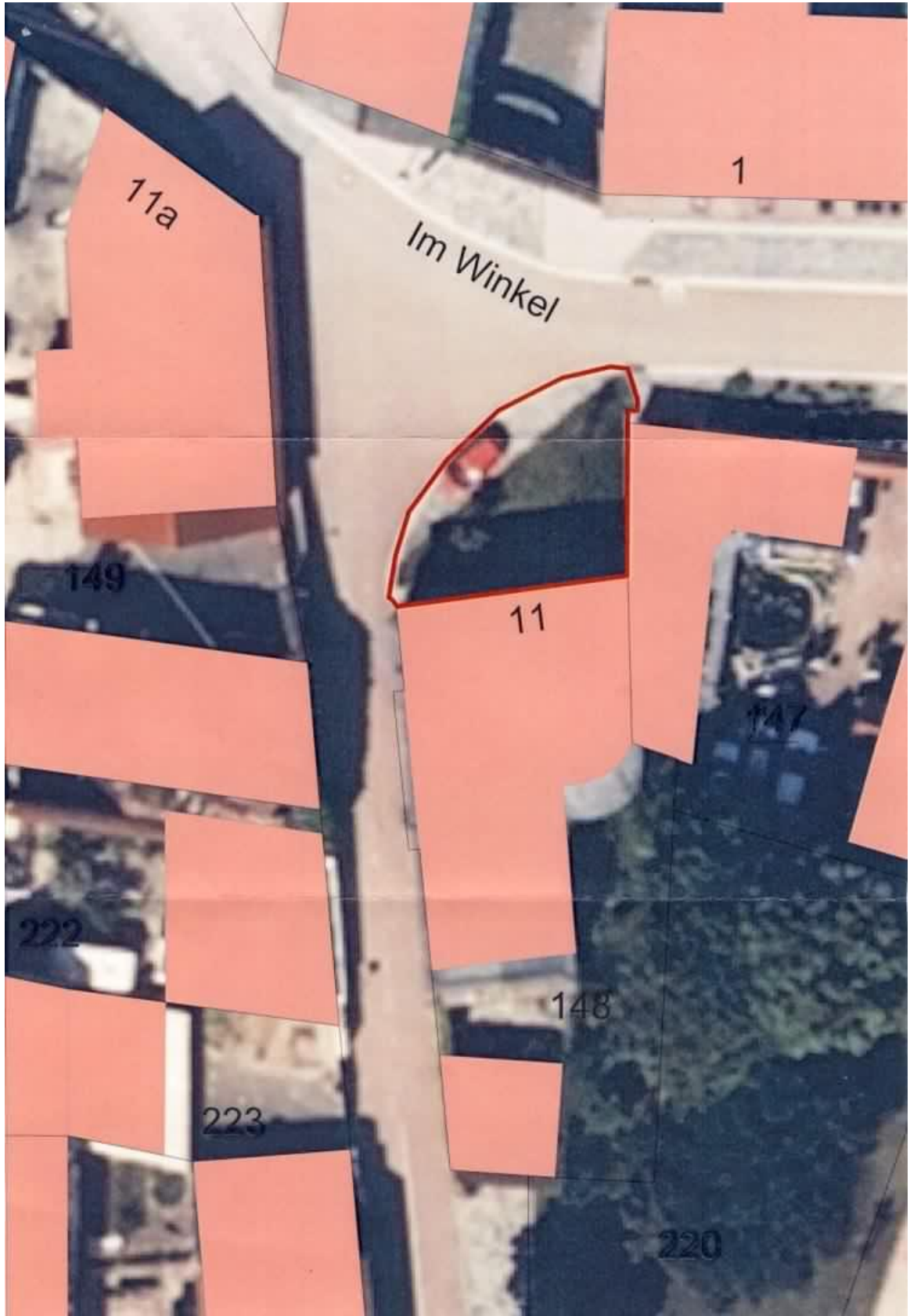
E-Mail-Adresse nur für formlose
Mitteilungen ohne elektronische Signatur



Das ist die Draufsicht von Google-Maps. Von der Seite sehen die Steine des Anstoßes so aus:



Und 50 m weiter sieht die von der Stadt Staßfurt gepflegte Straße so aus:



Dr. Ernst Herbst

E. Herbst / Im Winkel 11 / 39443 Atzendorf

Stadt Staßfurt
z. H. Frau Schütte
Hohenexlebener Str. 12
39418 Staßfurt

Atzendorf, den 29.08.2015

Ihr Zeichen: 1320-12-96/Nr. 11
Ihre Nachricht: Bepflanzung eines Teilstückes des gemeindeeigenen Flurstückes 96
Flur 12 in Atzendorf; Rasenfläche und Blumenrabatte ...

Sehr geehrte Frau Schütte,
wenn ich auch nie eine Anerkennung um meine Bemühungen um die Verschönerung der Umgebung unseres Grundstücks erwartet hatte, musste mich Ihr Brief mir der Kritik an der „unbemächtigten Bepflanzung des Grundstücks“ befremden.

Zunächst eine Klarstellung: ich habe an der Nordseite unseres Hauses keine Rabatte angelegt, sondern eine Reihe Pflanzringe aufgestellt und mit Blumen bzw. Buchsbaum bepflanzte. Die beiden Bäume habe ich nicht gepflanzt, wie Sie im Abs. e Ihres Schreibens andeuten.

Die gemeindeeigene Grünfläche mit dem Streifen grobkörnigen Kieses wurde im Rahmen der Dorferneuerung angelegt.

Nachdem ich anfangs den Rasen gemäht hatte, wurde mir in einem Gespräch – aus anderem Anlass – im Ordnungsamt der Stadt Staßfurt mitgeteilt, dass für die Mahd die Stadt zuständig sei.

Eine Pflegevereinbarung werde ich nicht abschließen, da mit in meinem Alter die Pflege des kleinen Gartens an der Westseite unseres Grundstücks schon fast zu viel Mühe bereitet.

Zum Ende der Vegetationsperiode werde ich die Pflanzringe von dem gemeindeeigenen Flurstück entfernen und so die Steine des Anstoßes beseitigen.

Mit freundlichem Gruß

(Ernst Herbst)

Dr. Ernst Herbst / 39443 Atzendorf
039266804
e.imwinkel@web.de

Stadt Staßfurt

Der Oberbürgermeister



Stadt Staßfurt • Postfach 1164 • 39401 Staßfurt

Familie
Dr. Ernst Herbst
Im Winkel 11

39443 Staßfurt Atzendorf

Fachbereich: II
Fachdienst/ Planungs-, Wirtschaftsförderung
Serviceeinheit: und Liegenschaften
Bearbeiter/in: Frau Schütte
Telefon: 03925-981342
Straße: Steinstraße 19
Zimmer: 201
E-Mail: daniela.schuette@stassfurt.de

Sprechzeiten:

Mo	9.00 – 12.00 Uhr	
Di	9.00 – 12.00 Uhr	13.00 – 18.00 Uhr
Do	9.00 – 12.00 Uhr	13.00 – 16.00 Uhr
Fr	9.00 – 12.00 Uhr	

BürgerService zusätzlich Sa von 9.00 – 12.00 Uhr

Ihr Zeichen

Ihre Nachricht
29.08.2015

Unser Zeichen
1320-12-96/Nr.11

Datum
07.09.2015



**Bepflanzungen eines Teilstückes des gemeindeeigenen Flurstückes 96 der Flur 12 in Atzendorf;
Rasenfläche und Blumenrabatte (Pflanzringe) vor dem Haus Im Winkel 11**

Sehr geehrter Herr Dr. Herbst,
sehr geehrte Frau Herbst,

ich bedanke mich für Ihr aufschlussreiches Antwortschreiben vom 29.08.2015.

Das Entfernen der Pflanzringe vom gemeindeeigenen Grund zum Ende der Vegetationsperiode wird die Mäharbeiten der Rasenfläche erleichtern und wird somit hier im Hause begrüßt.

Für Ihr Verständnis besten Dank.

Mit freundlichem Gruß
im Auftrag

Daniela Schütte

Bankverbindung:
Salzlandsparkasse
IBAN DE30800555003021100880
BIC NOLADE21SES
Gläubiger-Identifikationsnummer
DE05AZZ00000021316

Postanschrift:
Hohenexlebener Str. 12, 39418 Staßfurt
Telefon: 0 39 25 / 981 - 0
Fax: 0 39 25 / 981-205

Internet: www.stassfurt.de
E-Mail: stadt@stassfurt.de

E-Mail-Adresse nur für formlose
Mitteilungen ohne elektronische Signatur